

## RELATÓRIO FOTOGRÁFICO 5ª MEDIÇÃO – CONTRATAÇÃO DE EMPRESA DE ENGENHARIA PARA EXECUÇÃO DE OBRA NA REFORMA DE POSTOS DE SAÚDE DO MUNICÍPIO DE SANTALUZ/BAHIA - POSTO FERREIROS

DATA	MUNICÍPIO	EMPREENDIMENTO
22/04/2025	Santaluz	POSTOS DE SAÚDE DO MUNICÍPIO DE SANTALUZ/BAHIA - POSTO FERREIROS.



**FOTO 01** – APLICAÇÃO MANUAL DE PINTURA COM TINTA LÁTEX ACRÍLICA EM PAREDES, DUAS DEMÃOS. AF\_06/2014



**FOTO 02** – JANELA DE ALUMÍNIO DE CORRER COM 2 FOLHAS PARA VIDROS, COM VIDROS, BATENTE, ACABAMENTO COM ACETATO OU BRILHANTE E FERRAGENS. EXCLUSIVE ALIZAR E CONTRAMARCO. FORNECIMENTO E

22/04/2025	Santaluz	POSTOS DE SAÚDE DO MUNICÍPIO DE SANTALUZ/BAHIA - POSTO FERREIROS.
------------	----------	---

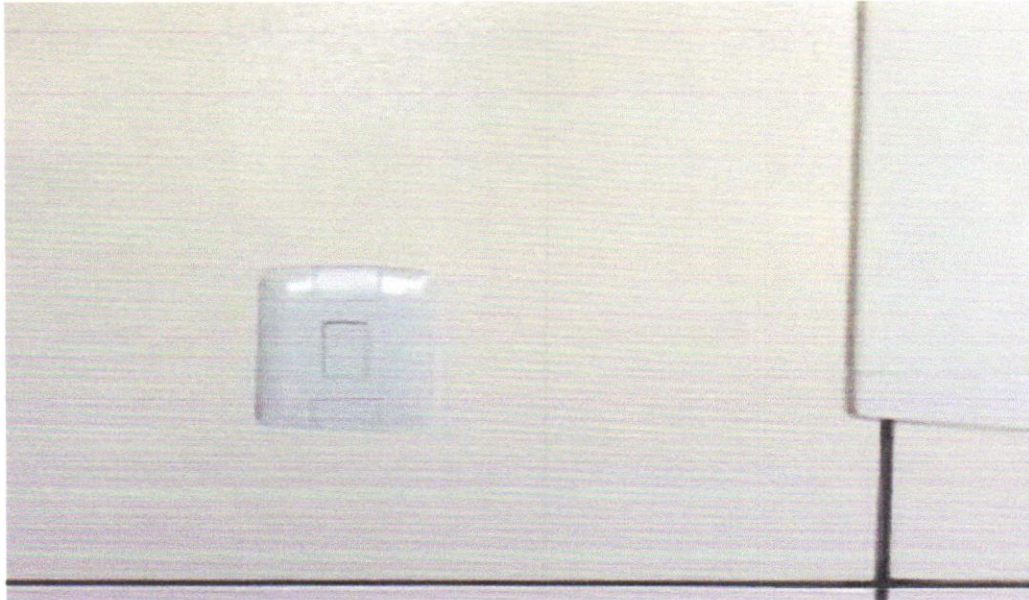

**FOTO 05 – INTERRUPTOR SIMPLES (1 MÓDULO), 10A/250V, INCLUINDO SUPORTE E PLACA - FORNECIMENTO E INSTALAÇÃO. AF\_12/2015**

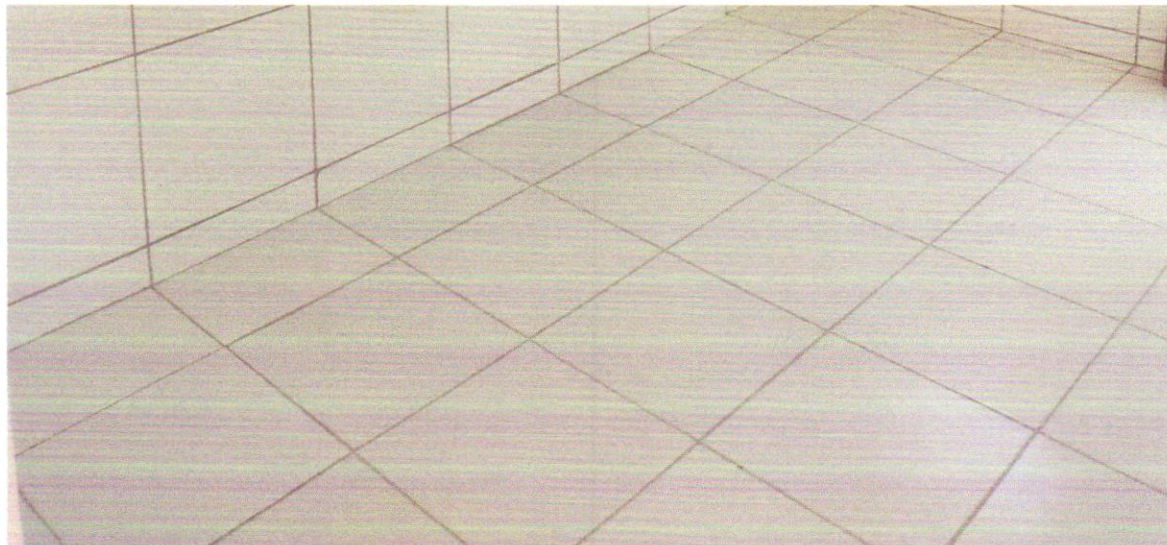

**FOTO 06 - REVESTIMENTO CERÂMICO PARA PISO COM PLACAS TIPO ESMALTADA EXTRA DE DIMENSÕES 45X45 CM APLICADA EM AMBIENTES DE ÁREA ENTRE 5 M2 E 10 M2. AF\_06/2014**

DATA	MUNICÍPIO	EMPREENDIMENTO
22/04/2025	Santaluz	POSTOS DE SAÚDE DO MUNICÍPIO DE SANTALUZ/BAHIA - POSTO FERREIROS.

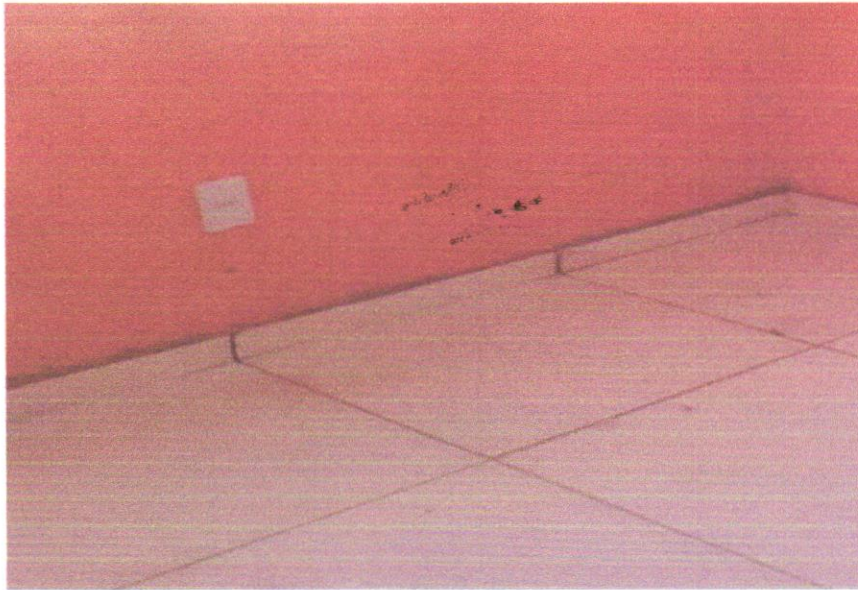

**FOTO 03-** TOMADA BAIXA DE EMBUTIR (1 MÓDULO), 2P+T 10 A, INCLUINDO SUPORTE E PLACA - FORNECIMENTO E INSTALAÇÃO. AF\_12/2015

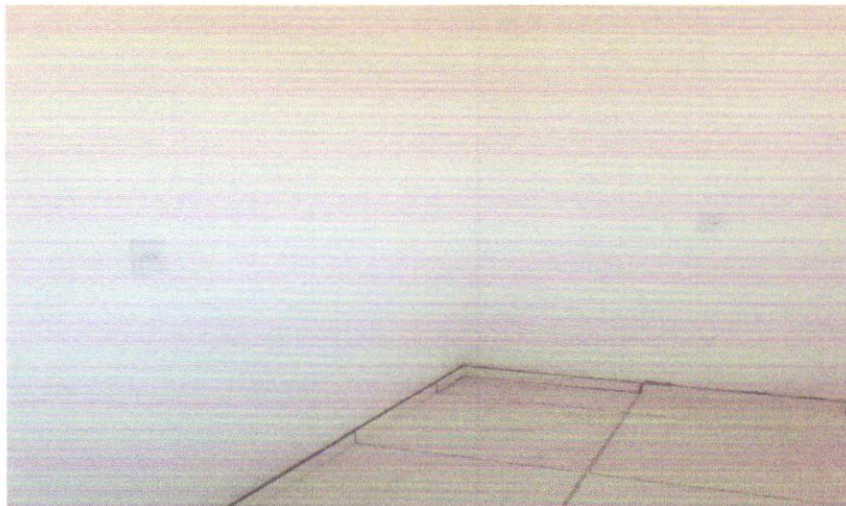

**FOTO 04-** APLICAÇÃO MANUAL DE PINTURA COM TINTA LÁTEX ACRÍLICA EM PAREDES, DUAS DEMÃOS. AF\_06/2014

Antonio Soares Cordeiro Neto  
Engenheiro Civil  
CREA - 051888554-2

Franklin de J. Sena  
*(Handwritten signature)*

